

ÁREAS:

- 1-ÁREA CONSTRUÍDA.....500,64m²
- 2-ÁREA DE PISO DE JOGO.....338,00m²
- 3-ÁREA DE PISO DE CIRCULAÇÃO..... 86,00m²

PROPRIETÁRIO: PREFEITURA MUNICIPAL DE SÃO PEDRO DO PAUÍ

RESPONSÁVEL TÉCNICO:

TIPO PROJETO

QUADRA POLIESPORTIVA

PRANCHA N°

A1/4

PROJETO

ENDEREÇO

AVENIDA PRINCIPAL S/N - POVOADO PEDRAS

R.GERAL

TÍTULO

**PLANTA BAIXA
QUADRA FUTSAL E VOLEIBOL**

DATA

JAN 2024

ÁREA

507,35m²

ESCALA

INDICADA

OPERADOR DE CAD

JAVU ZEMEZE

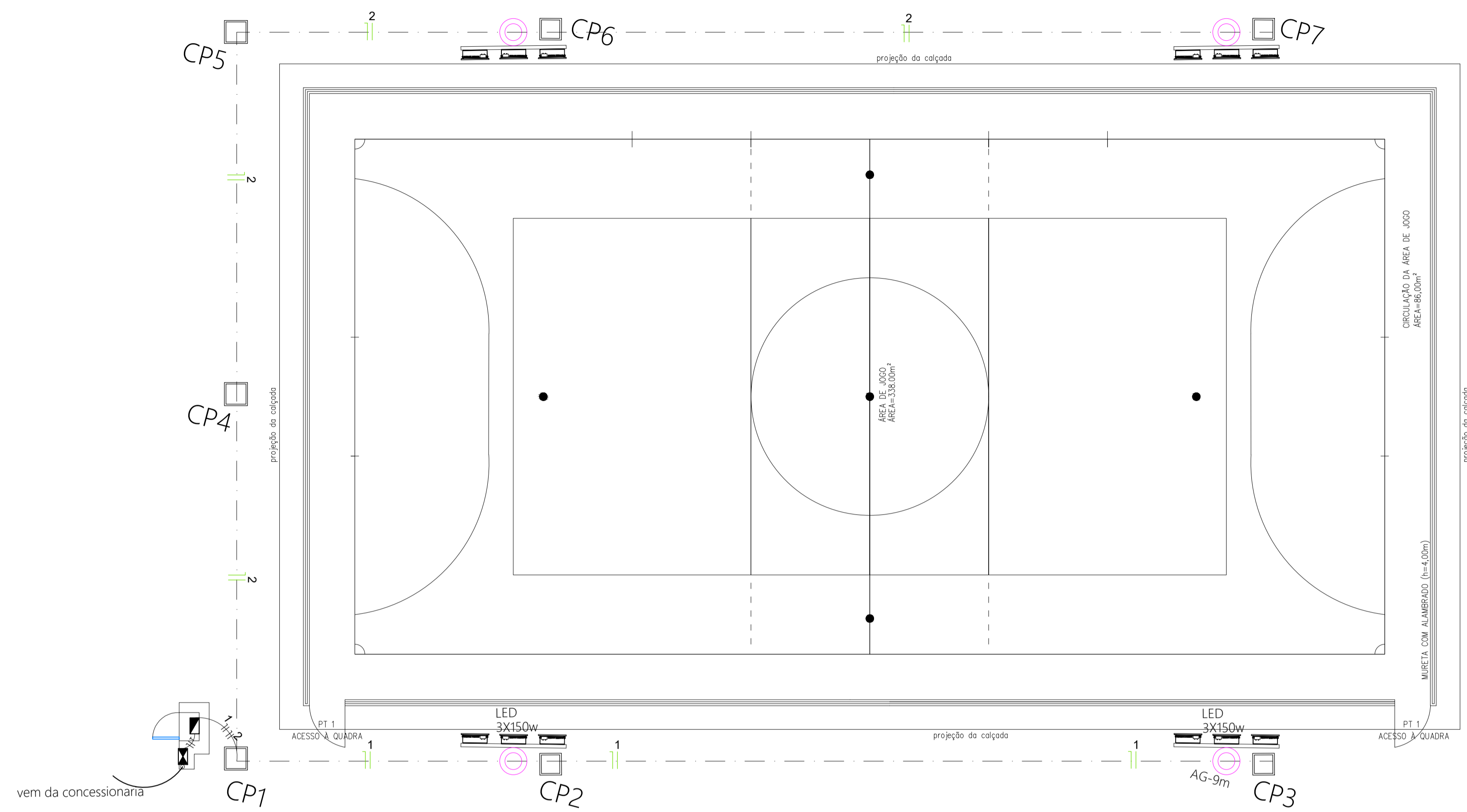

- LEGENDA
- CONDUTORES: FASE E NEUTRO
 - CONJUNTO DE LUMINÁRIA MONTADA EM CRUZETA METÁLICA, COM 3 REFLETORES DE LED 150W-15.000LM COR 5000K, COM FIXAÇÃO POR ALÇA IP-65 EM POSTE METÁLICO GALVANIZADO 1-9m, ENGASTADO 1m, H=11-8m
 - PONTALETE AÇO GALVANIZADO EM MURETA 4M
 - QUADRO DE MEDIÇÃO PADRÃO CONCESSIONÁRIA LOCAL
 - QUADRO DE DISTRIBUIÇÃO EMBUTIDO EM ALVENARIA H=1,5m
 - ELETRODUTO EMBUTIDO EM PISO
 - ENTRADA DE ENERGIA AÉREA
 - CAIXA DE CONCRETO DE PASSAGEM 40x40x40cm
- NOTAS:
- 1) OBSERVAR RIGOROSAMENTE QUADRO DE CARGAS
 - 2) BITOLA MÍNIMA DE CONDUTORES EMBUTIDO EM PISO: 4,0mm²
 - 3) DIÂMETRO MÍNIMA DE ELETRODUTO EMBUTIDO EM PISO: 1"
 - 4) ESCAVAÇÃO DE VALA 30x40cm

01 PLANTA INSTALAÇÕES ELÉTRICAS
A01 ESCALA 1/100

Quadro de Cargas (QUADRO DE DISTRIBUIÇÃO DE CARGA DE ACC EMBUTIDO PARA O DESENVOLVIMENTO)

Circuito	Descrição	Esquema	Método de med.	Tensão (V)	Iluminação (W)	Pot. total (W)	F.F.	Pot. total (VA)	Seção (mm ²)	Seção (mm)	
1	ILUMINAÇÃO 1	FAN-T	D	220V	96	960	0,8	1000	0,8	14,0	20
2	ILUMINAÇÃO 2	FAN-T	D	220V	96	960	0,8	1000	0,8	14,0	20
TOTAL					192	1800		2000			

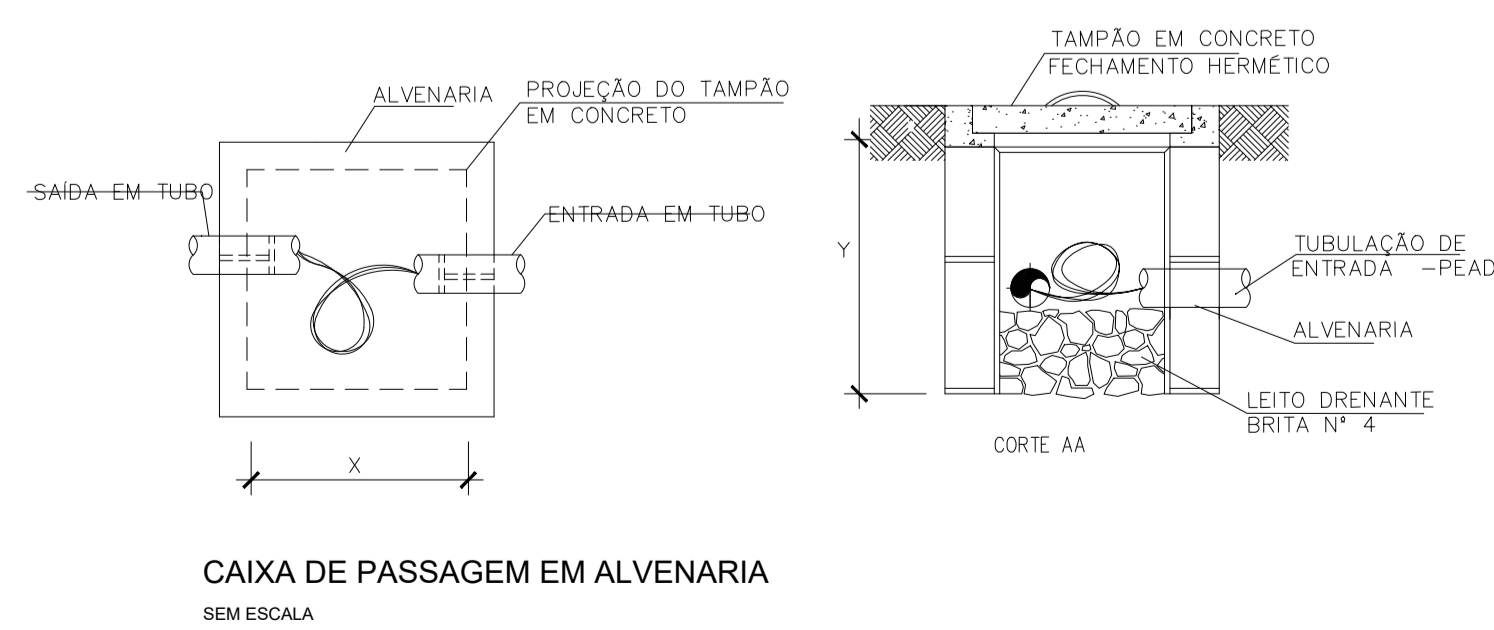
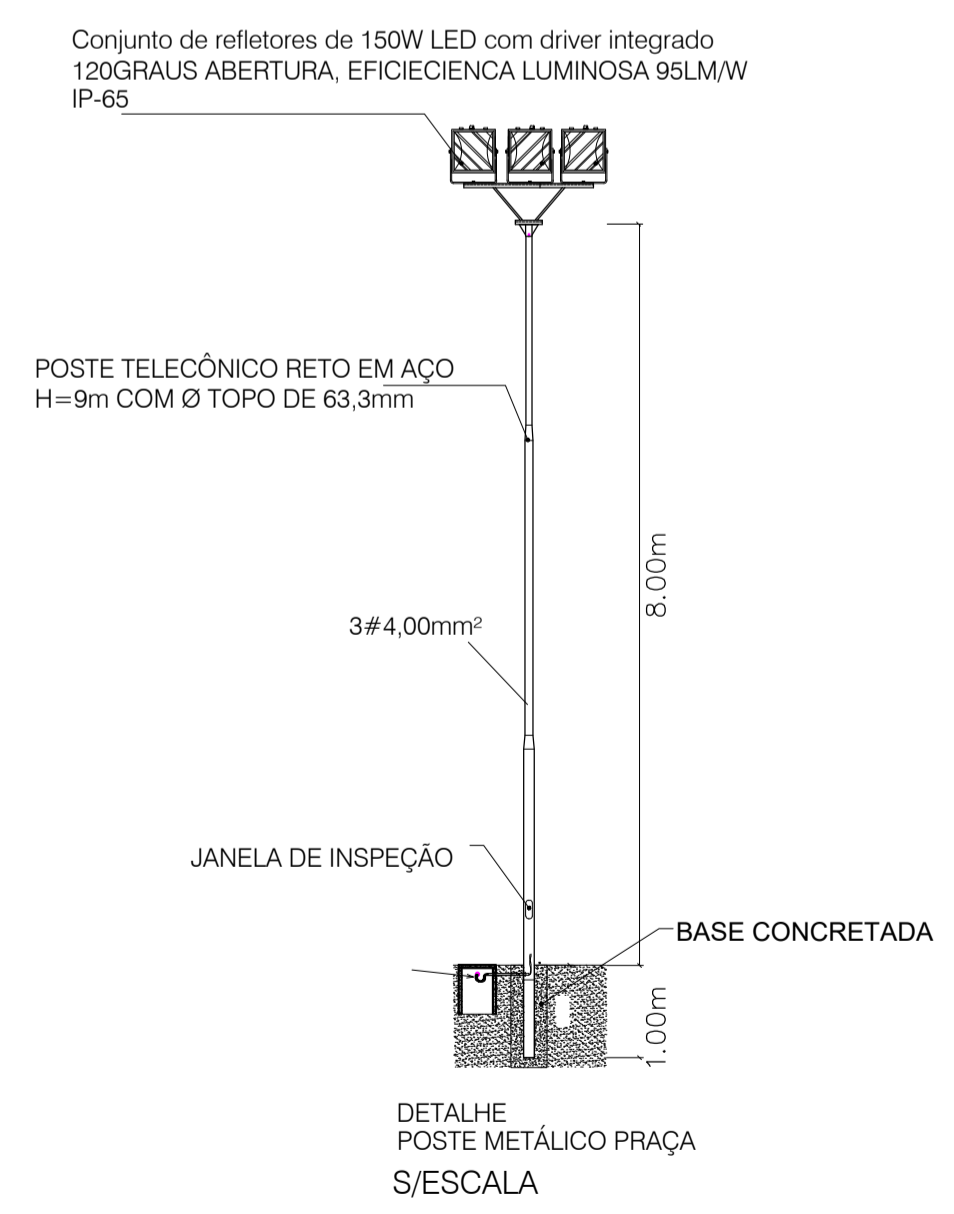
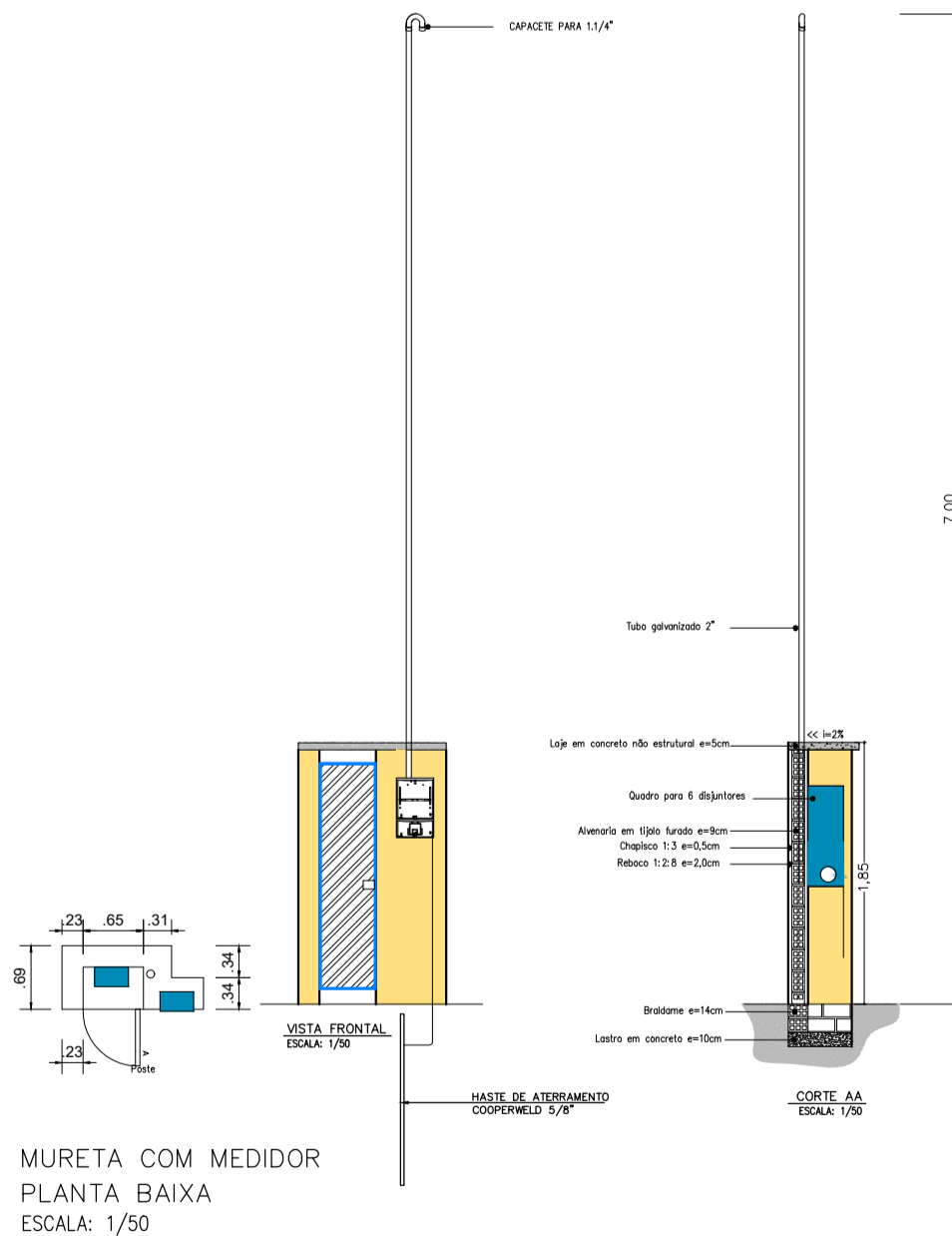
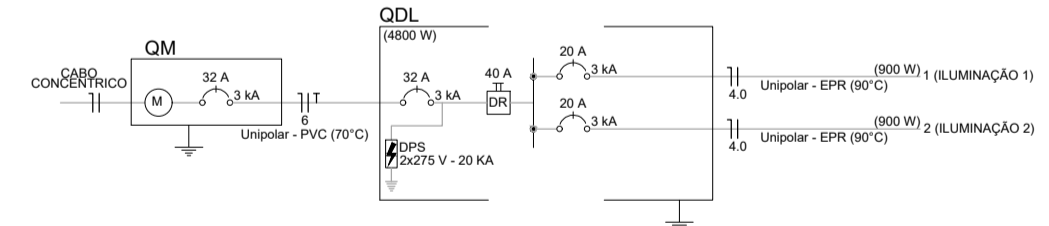

CAIXA DE PASS. SUBTERRÂNEA

DIMENSÕES EM MILÍMETROS

C	L	P
400	400	400

ÁREAS:

- 1-ÁREA CONSTUIDA.....500,64m²
- 2-ÁREA DE PISO DE JOGO.....338,00m²
- 3-ÁREA DE PISO DE CIRCULAÇÃO..... 82,00m²

PROPRIETÁRIO: PREFEITURA MUNICIPAL DE SÃO PEDRO DO PAULI
RESPONSÁVEL TÉCNICO:

TIPO PROJETO: QUADRA POLIESPORTIVA

PRANCHA N°: A3/4

PROJETO: AVENIDA PRINCIPAL S/N - POVOADO PEDRAS

ENDEREÇO: AVENIDA PRINCIPAL S/N - POVOADO PEDRAS

TÍTULO: INSTALAÇÃO ELÉTRICA QUADRA VOLEIBOL E FUTSAL

GERAL: A3/4

DATA: JAN 2024

ÁREA: 507,35m²

ESCALA: INDICADA

OPERADOR DE CAD: JAVU ZEMEZE

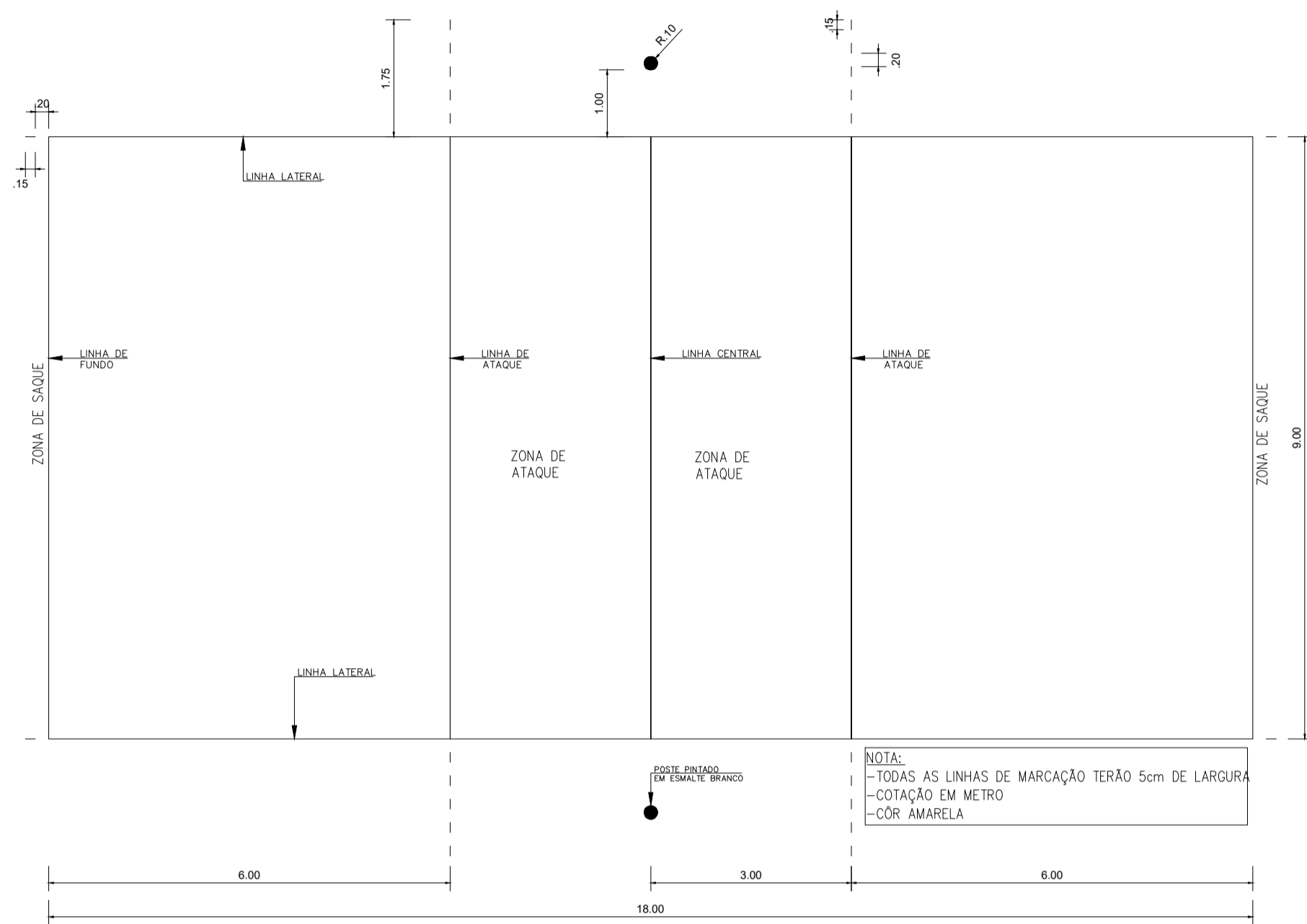

PLANTA - DETALHES
01 QUADRA DE VOLEIBOL
A01 ESCALA 1/100

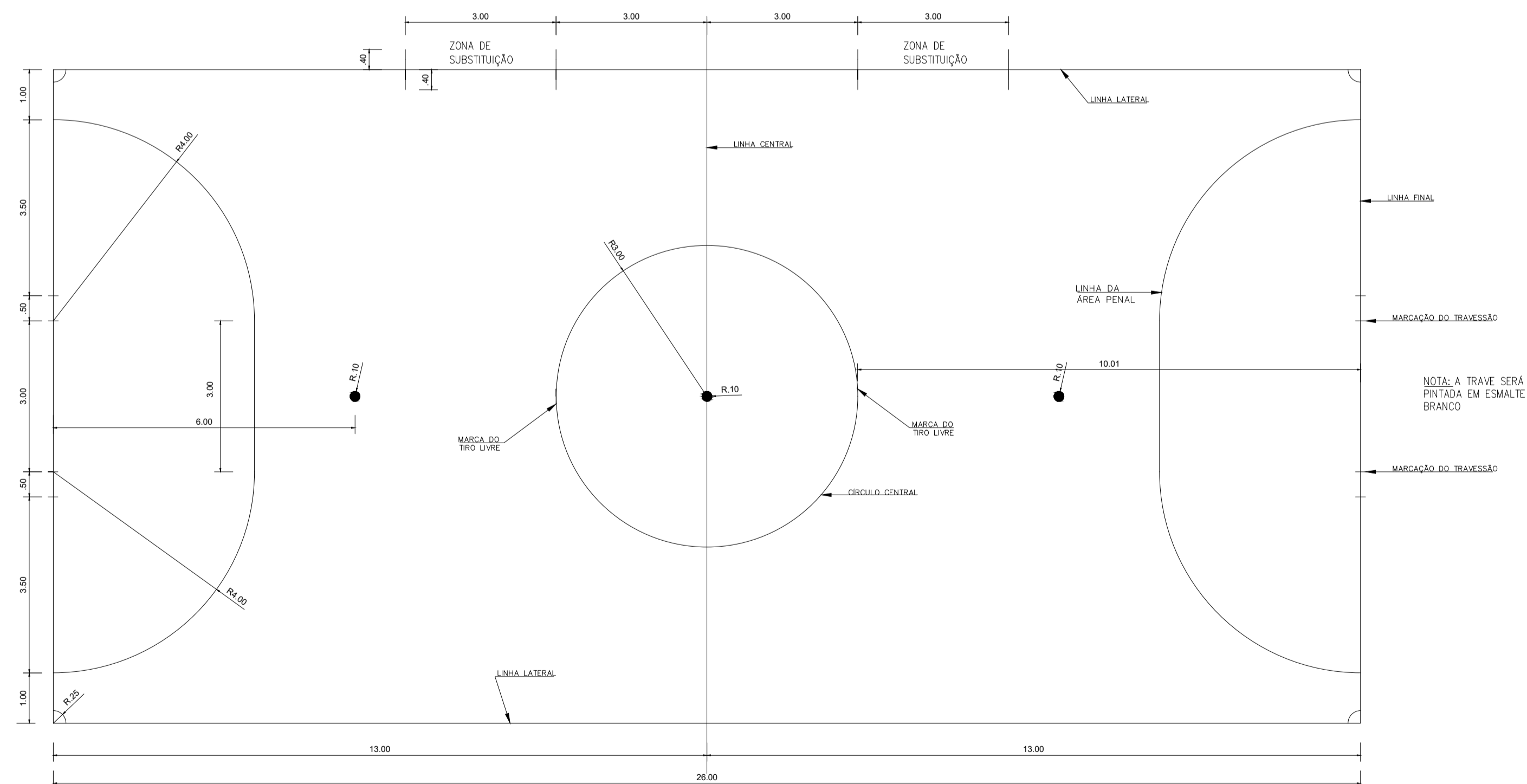

PLANTA - DETALHES
01 QUADRA DE FUTSAL
A01 ESCALA 1/100

ÁREAS:

- 1-ÁREA CONSTRUÍDA.....500,64m²
- 2-ÁREA DE PISO DE JOGO.....338,00m²
- 3-ÁREA DE PISO DE CIRCULAÇÃO..... 82,00m²

PROPRIETÁRIO: PREFEITURA MUNICIPAL DE SÃO PEDRO DO PAULI

[Signature]
RESPONSÁVEL TÉCNICO

TIPO PROJETO

QUADRA POLIESPORTIVA

PRANCHA N°

A2/4

PROJETO

ENDEREÇO

AVENIDA PRINCIPAL S/N - POVOADO PEDRAS

R.GERAL

TÍTULO

DETALHAMENTOS
QUADRA DE VOLEIBOL E FUTSAL

DATA

JAN 2024

ÁREA

507,35m²

ESCALA

INDICADA

OPERADOR DE CAD

JAVU ZEMEZE

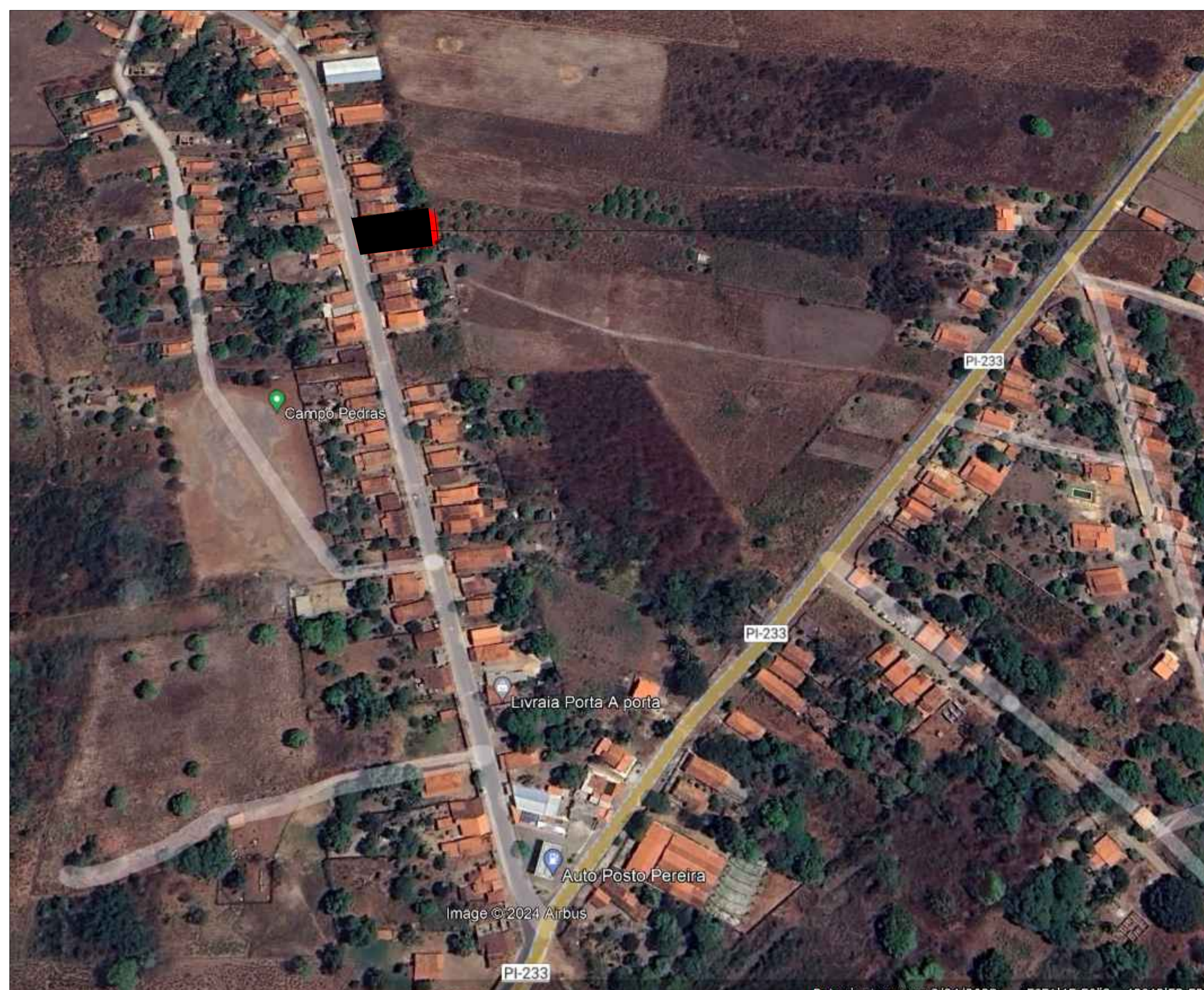

TERRENO PROPOSTO PARA CONSTRUÇÃO

LATITUDE 5°51'50.55\"/>

LONGITUDE 42°43'0.49\"/>

Pe William P. de Albuquerque
Engenheiro Civil
CREA: 081107990-9

TIPO PROJETO

QUADRA POLIESPORTIVA

PROJETO

PRANCHA N°

A5

ENDEREÇO

AVENIDA PRINCIPAL S/N – POVOADO PEDRAS

TÍTULO

LOCALIZAÇÃO DO TERRENO PROPOSTO

R.GERAL

DATA

JAN 2024

ÁREA

500,64m²

ESCALA

S/ ESCALA

OPERADOR DE CAD

JAVU ZEMEZE